POHLED ZÁPADNÍ

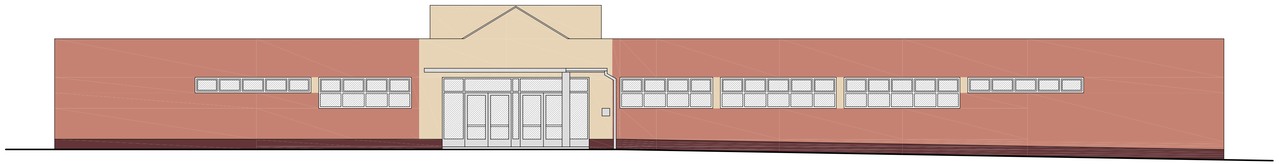

POHLED VÝCHODNÍ

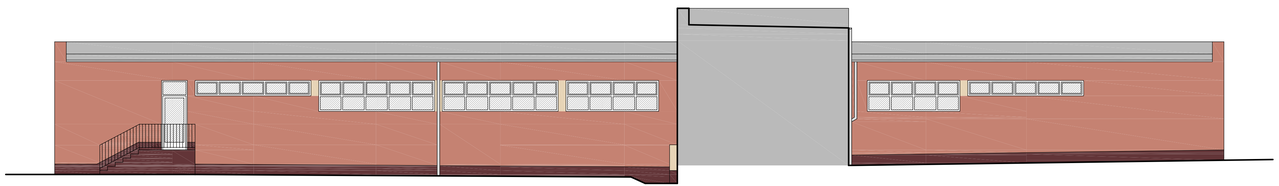

POHLED JIŽNÍ

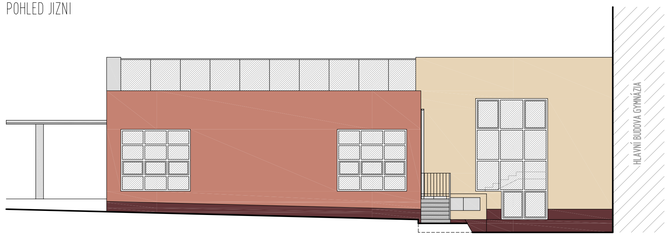

POHLED SEVERNÍ

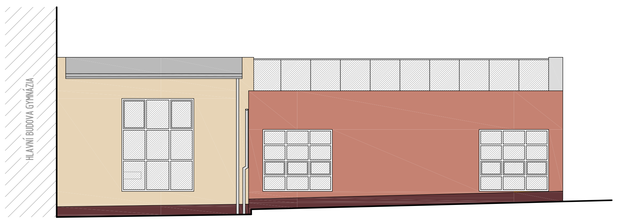

LEGENDA BAREV:

- TENKOVRSTVÁ SILIKONOVÁ OMÍTKA S ROZTÍRANOU STRUKTUROU ZRNITOSTNÍ TŘÍDY 2, ODSTÍN např. RGB: 231,212,182
- TENKOVRSTVÁ SILIKONOVÁ OMÍTKA S ROZTÍRANOU STRUKTUROU ZRNITOSTNÍ TŘÍDY 2, ODSTÍN RGB: 197,130,115 (bude sjednoceno s barvami hl. budovy)
- MOZAIKOVÁ OMÍTKA, ODSTÍN BÍLO-ČEHO-HNĚDÁ TYP STŘEDNĚ ZRNNÝ (bude sjednoceno s mozaikou hl. budovy)
- KLEMPÍŘSKÉ A ZÁMEČNICKÉ PRVKY - BARVA RAL 9006

POZNÁMKY:

- SOUČÁSTÍ PROJEKTOVÉ DOKUMENTACE JE TECHNICKÁ ZPRÁVA!
- ODSTÍNY BAREV NA VÝKRESE NEODPOVÍDAJÍ PŘESNĚ BAREVNOSTI DLE VZORNÍKU. PRO ÚPLNOU PŘEDSTAVU JE NUTNO SHLÉDNOUT BARVY PŘÍMO NA BAREVNICI!

- PŘED REALIZACÍ JE NUTNO PROVÉST BAREVNÉ VZORKY NA DESKY EPS-F A NECHAT JE ODSOUHLASIT INVESTOREM !!!

- OKNA, ZADNÍ VSTUPNÍ DVEŘE: PLASTOVÉ, BARVA BÍLÁ, ZASKLENÍ ČIRÉ
- HLAVNÍ VSTUPNÍ DVEŘE: HLINÍKOVÉ, POVRCHOVÁ ÚPRAVA LAKOVANÁ BARVA, BARVA SVĚTLE ŠEDÁ, ZASKLENÍ ČIRÉ
- STŘEŠNÍ SVĚTLÍK: HLINÍKOVÁ KONSTRUKCE, POVRCHOVÁ ÚPRAVA LAKOVANÁ BARVA, ODSTÍN SVĚTLE ŠEDÁ (NAPŘ. RAL 9006), ZASKLENÍ PROTISLUNEČNÍ

DEA Energetická agentura, s.r.o.
Benešova 425, 664 42 Modřice

Cesta k úsporám energií www.dea.cz

PROJEKTANT:	ING. SONA PROHALOVÁ		AUTORIZAČNÍ RAZÍTKO
KONTROLOVAL:	TOMÁŠ SÝKORA		
ZODPOVĚDNÝ PROJEKTANT:	TOMÁŠ SÝKORA		
INVESTOR:	GYMNÁZIUM JANA BLAHOSLAVA, IVANČICE - LÁNY 2, 664 91 IVANČICE		
Č	665 96 769		
MÍSTO STAVBY	LÁNY 2, IVANČICE		
ČÁST	D.1.1. ARCHITEKTONICKO-STAVEBNÍ ŘEŠENÍ		
NÁZEV STAVBY	SNÍŽENÍ ENERGETICKÉ NÁROČNOSTI OBJEKTU ŠATEN A TĚLOCVIČNY GYMNÁZIA JANA BLAHOSLAVA V IVANČICÍCH (GJB) - II. ETAPA		
NÁZEV VÝKRESU	SO 01 - BAREVNÉ ŘEŠENÍ		

DATUM	8/2014
FORMÁT	
MĚŘÍTKO	1:100
STUPEŇ DOKUMENTACE	PRO PROVÁDĚNÍ STAVBY
ČÍSLO ZAKÁZKY	14.344
ČÍSLO PARÉ	ČÍSLO VÝKRESU 1.06